



QUE COMENCI
L'ESPECTACLE!



PRIMERA REUNIÓ DE FAMÍLIES CASAL D'ESTIU 2019

CASAL MUNICIPAL PALAFOLLS

| | | | | | | | | |
|-----------------------------|-----------------|--------------------|----------|----------------|--------------------|----------------------------|-----------|--------|
| FUNDACIÓ PERE TARRÉS | DADES DEL CASAL | PROPOSTA EDUCATIVA | SORTIDES | EQUIP EDUCATIU | SERVEI DE MENJADOR | PREUS I FORMES DE PAGAMENT | DOCUMENTS | ALTRES |
|-----------------------------|-----------------|--------------------|----------|----------------|--------------------|----------------------------|-----------|--------|

La Fundació Pere Tarrés

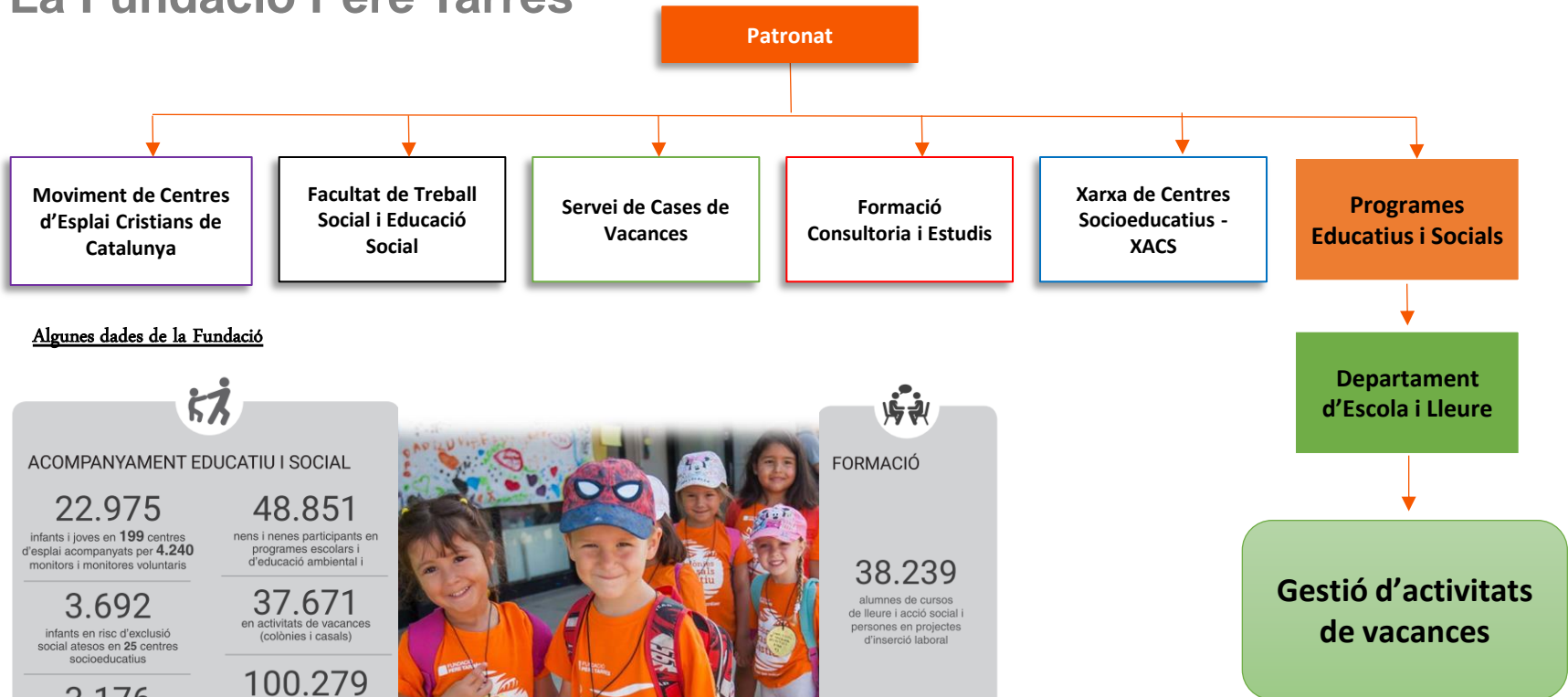

Algunes dades de la Fundació

ACOMPANYAMENT EDUCATIU I SOCIAL

| | |
|--|---|
| 22.975 infants i joves en 199 centres d'esplai acompanyats per 4.240 monitors i monitores voluntaris | 48.851 nens i nenes participants en programes escolars i d'educació ambiental i |
| 3.692 infants en risc d'exclusió social atesos en 25 centres socioeducatius | 37.671 en activitats de vacances (colònies i casals) |
| 3.176 criatures de 0 a 3 anys en 42 escoles bressol | 100.279 persones en programes socioeducatius i de noves tecnologies |



FORMACIÓ

38.239
alumnes de cursos de lleure i acció social i persones en projectes d'inserció laboral

I TOT AIXÒ ÉS POSSIBLE GRÀCIES A

| | | | |
|--|--|---|--|
| Un equip de 3.293 persones de mitjana en plantilla, | amb 5.302 persones voluntàries, | 50 milions d'euros destinats a educació i acció social | i la solidaritat d'administracions, empreses i particulars atorgant 8.002 beques per a infants en situació vulnerable |
|--|--|---|--|



FUNDACIÓ
PERE TARRÉS

DADES DEL
CASAL

PROPOSTA
EDUCATIVA

SORTIDES

EQUIP
EDUCATIU

SERVEI DE
MENJADOR

PREUS I
FORMES DE
PAGAMENT

DOCUMENTS

ALTRES

Dades bàsiques del Casal d'Estiu



Lloc de realització

Escola **Les Ferreries**



Durada

Entre el **1 de juliol** i el **30 d'agost**



Reunió per inscrits

El dia **25 de juny** a les **17:00**



Inscripcions

Entre el **30 d'abril** fins al **10 de maig**



Modalitats

- Acollida Matí: **8:00 a 9:00**
- Matí: **9:00 a 13:00**
- Dinar: **13:00 a 15:00 (per determinar)**
- Tarda (Juliol): **15:00 a 18:00**

FUNDACIÓ
PERE TARRÉS

DADES DEL
CASAL

PROPOSTA
EDUCATIVA

SORTIDES

EQUIP
EDUCATIU

SERVEI DE
MENJADOR

PREUS I
FORMES DE
PAGAMENT

DOCUMENTS

ALTRES

La Proposta Educativa de la Fundació:



Que comenci l'espectacle! Amb aquest crit comença el dia a dia de l'Arlet, la presentadora del circ. Ella i els seus companys es preparen cada setmana per mostrar la màgia del circ a tots els pobles on els porta la caravana.

Però un bon dia, es preparen per començar una nova actuació i s'adonen que no recorden com fer el seu espectacle. No saben si han menjat alguna cosa estranya, si han patit algun sotrac amb la caravana o si són víctimes d'algun encanteri, però no recorden RES!! Comença el pànic entre tots els artistes fins que s'adonen que, a cada poble on van, hi ha un grup d'infants preparats per ajudar-los a recordar i a tornar a fer d'ells, uns autèntics artistes.

Ajudes a l'Arlet i als seus companys a recordar i a crear, conjuntament, un gran espectacle?



Pels casals 2019, la **Fundació Pere Tarrés** ha signat un conveni de col·laboració amb el **Circ Raluy Legacy**. Gaudirem d'un espectacle només pels infants participants en els casals d'Estiu de la Fundació Pere Tarrés.

FUNDACIÓ
PERE TARRÉS

DADES DEL
CASAL

PROPOSTA
EDUCATIVA

SORTIDES

EQUIP
EDUCATIU

SERVEI DE
MENJADOR

PREUS I
FORMES DE
PAGAMENT

DOCUMENTS

ALTRES

LA PRESENTADORA



Arlet

L'ÈQUILIBRISTA



Lili

EL MAG



Andreu

LA MALABARISTA



Clara

ELS CLOWNS



**Mingu i
Cisco**

ELS BALLARINS



Vim i Tom

EL FORÇUT



Philippe

Programació setmanal

| SETMANA TIPUS AL CASAL 2019 | | | | | |
|-----------------------------|---------------------------------------|----------------------------|----------------------------|----------|----------------------------|
| | DILLUNS | DIMARTS | DIMECRES | DIJOUS | DIVENDRES |
| 8.00-9.00 h | Acollida matinal: racons d'activitats | | | | |
| 9.00-9.30 h | Bon dia | | | | |
| 9.30-10.30 h | Arribada del personatge | Activitat Centre d'interès | GIMCANA | EXCURSIÓ | Activitat Centre d'interès |
| 10.30-11.00 h | Esbarjo | Esbarjo | Esbarjo | | Esbarjo |
| 11.00-12.30 h | JOCS D'AIGUA | PISCINA | Activitat Centre d'interès | | JOCS D'AIGUA |
| 12.30-13.00 h | Dic la meva! | Dic la meva! | Dic la meva! | | Dic la meva! |
| 13.00-15.00 h | Dinar | Dinar | Dinar | | Dinar |
| 15.00-17.00 h | Racons d'activitats | Racons d'activitats | Racons d'activitats | | Racons d'activitats |
| 17.00-18.00 h | | | | | |

- Cada setmana hi ha una **història diferent** però amb el fil conductor de tot el casal.
- Cada dia hi haurà **jocs d'aigua**.
- Es demanarà la cooperació de les famílies en dur **material reciclat** per les activitats.

Planificació tipus.

La programació de cada setmana la podreu trobar al **Dia a Dia**, l'intranet de Casals d'estiu a la web de la Fundació Pere Tarrés: www.peretarres.org/estiu/casals

FUNDACIÓ
PERE TARRÉS

DADES DEL
CASAL

PROPOSTA
EDUCATIVA

SORTIDES

EQUIP
EDUCATIU

SERVEI DE
MENJADOR

PREUS I
FORMES DE
PAGAMENT

DOCUMENTS

ALTRES

Les Sortides del Casal



Sortides

4/7/2018 **CIRC RALUY**

AUTOCAR

18/7/2018 **PLATJA**

AUTOCAR

07/8/2018 **GNOMOPARK**

AUTOCAR

ELS DIES D'EXCURSIÓ, TOT
EL CASAL FINS LES 17h



Piscines

PISCINA
MUNICIPAL

*1 dia per setmana
i grup.*

Anirem caminant

Activitats d'aigua

Remullades

Durant el casal farem
activitats d'aigua.



Gaudirem de
mànegues, globus i
jocs d'aigua.

FUNDACIÓ
PERE TARRÉS

DADES DEL
CASAL

PROPOSTA
EDUCATIVA

SORTIDES

EQUIP
EDUCATIU

SERVEI DE
MENJADOR

PREUS I
FORMES DE
PAGAMENT

DOCUMENTS

ALTRES

L'equip educatiu

Equip educatiu format pels següents professionals

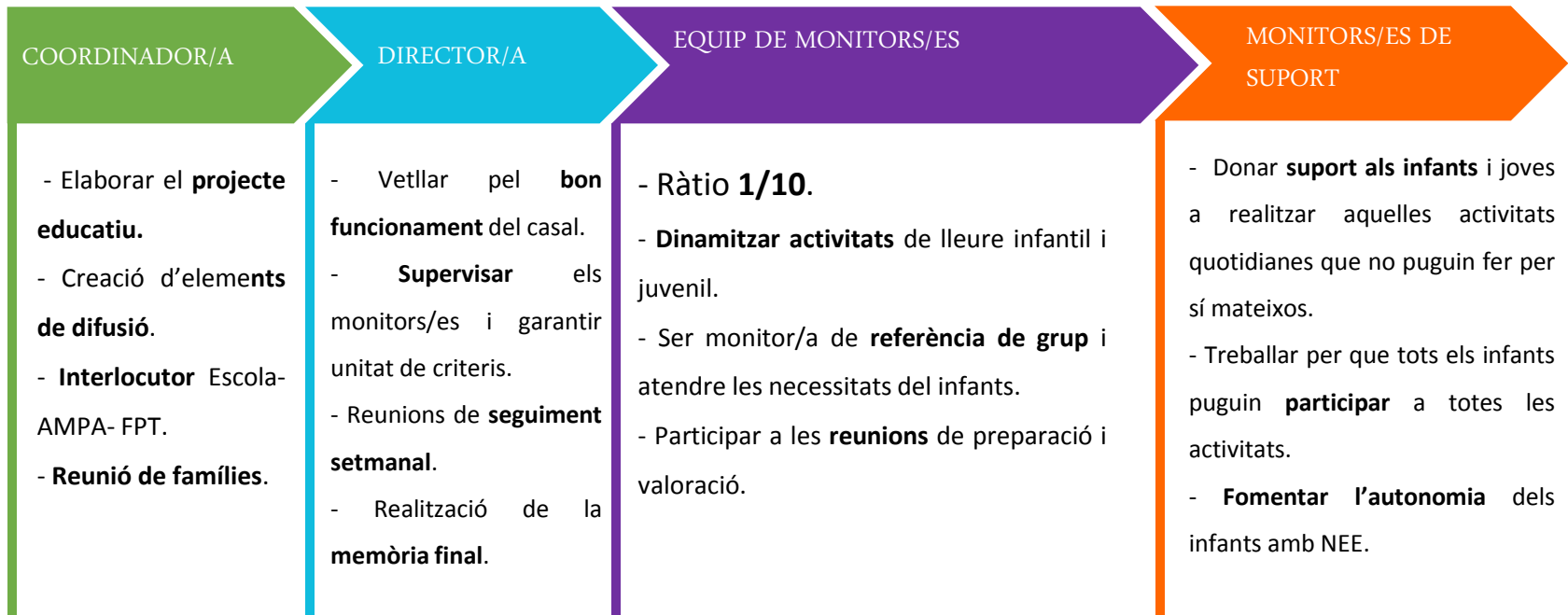

- Possibilitat de monitors/es en pràctiques.
- Tot l'equip educatiu estarà contractat amb el **Conveni del Lleure Educatiu** i disposarà de **Jornada Indirecta** remunerada per preparació, avaluació, etc.

FUNDACIÓ
PERE TARRÉS

DADES DEL
CASAL

PROPOSTA
EDUCATIVA

SORTIDES

EQUIP
EDUCATIU

SERVEI DE
MENJADOR

PREUS I
FORMES DE
PAGAMENT

DOCUMENTS

ALTRES

Comunicació amb famílies



Reunions
informatives



In situ al Casal



Intranet (dia a
dia)

A banda de la reunió informativa, pel casal d'estiu es farà una reunió per inscrits on es concretaran totes les activitats. En aquesta reunió hi participarà el director/a del casal.

La reunió per inscrits serà el dia 25 de juny a les 17:00.

Cada dia, a les entrades i sortides del casal, us trobareu al director/a i a tot l'equip de educatiu.

Us animem a compartir tots els vostres neguits o informació que creieu convenient amb l'equip educatiu.

A banda, el director/a comptarà d'un telèfon *smartphone* amb el que podreu contactar via trucada o *Whatsapp*.

Un cop inscrits, els familiars podran accedir a un **intranet** per tal de visualitzar les fotografies del casal, consultar documents com la programació, el llibret informatiu, sortides, menú, etc.

FUNDACIÓ
PERE TARRÉS

DADES DEL
CASAL

PROPOSTA
EDUCATIVA

SORTIDES

EQUIP
EDUCATIU

SERVEI DE
MENJADOR

PREUS I
FORMES DE
PAGAMENT

DOCUMENTS

ALTRES

Altres Activitats

Una Samarreta per
cada infant

**Cada infant participant al casal,
comptarà amb una samarreta.
Us demanem que les duguin,
sobretot, els dies de sortida o
excursió.**



**Cada setmana rebreu una enquesta de l'activitat. Ens servirà
per millorar el servei.**

BENVINGUTS AL CIRC!

