

Nota: Topografia refosa amb l'aixecament topogràfic per a construcció de l'IES del juliol de 2009

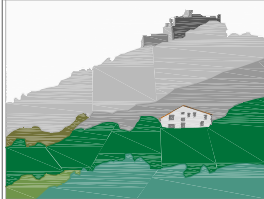

escala 1/1000

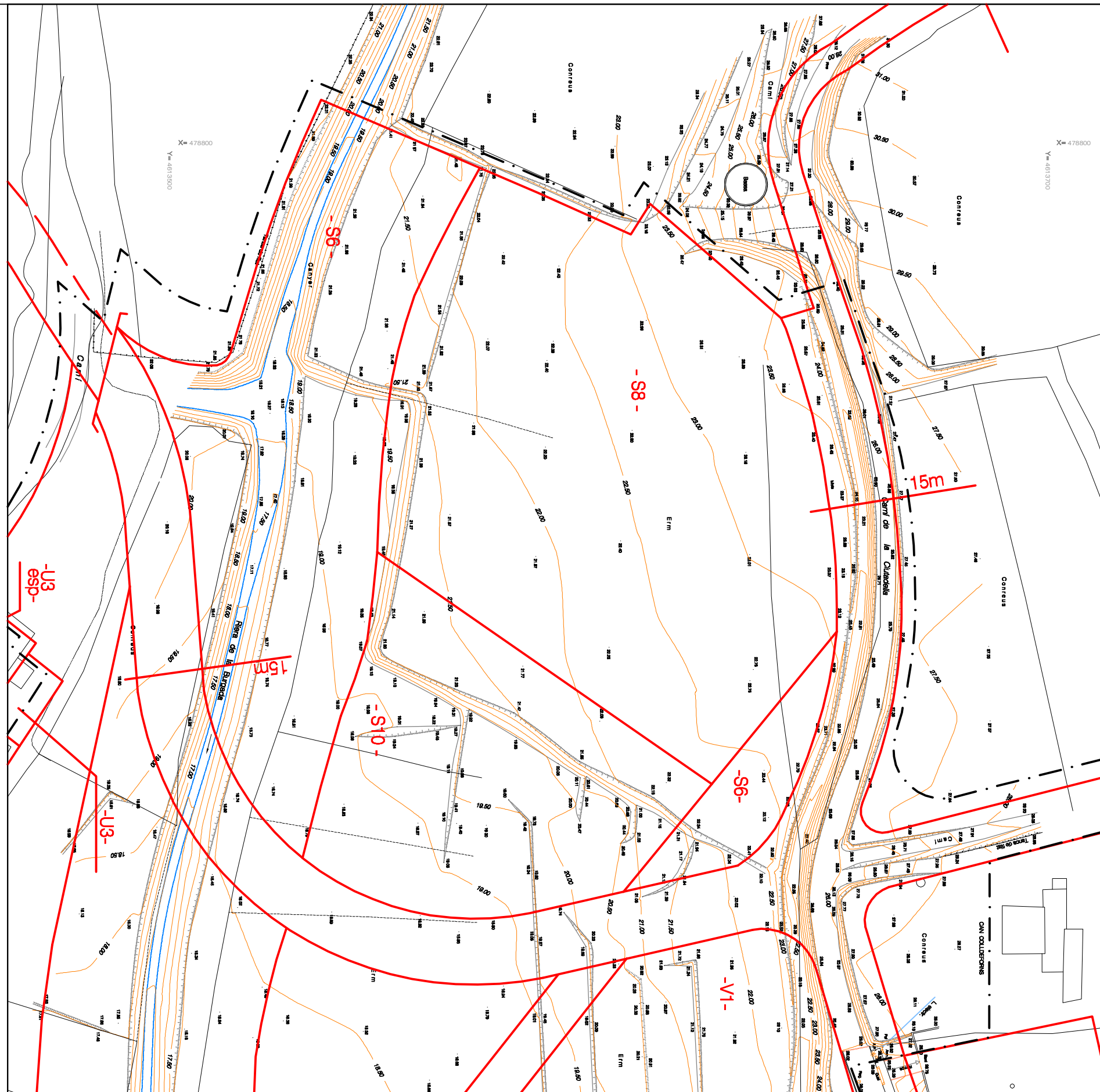
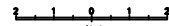

 ajuntament de palafrons

pla parcial urbanístic
sector 29, vall de la riera burgada

arquitecte, joseph-ramon amer i elies

topografia refosa

plànol nombre

10

data

novembre 2013